

**O. P. JINDAL SCHOOL, SAVITRI NAGAR**  
Annual Exam- (2022 – 2023)

Class/Section: II ( )

MM:40

Subject: Hindi

Time: 2 Hrs 15min.

Name: \_\_\_\_\_

Roll No.: \_\_\_\_\_

Invigilator Sign \_\_\_\_\_

Marks Obtained \_\_\_\_\_

Examiner Sign \_\_\_\_\_

**General Instructions: All questions are compulsory.*****Fifteen minutes extra for reading the question paper.***

प्र 1 दिए गए प्रश्नों के सही उत्तर पर (✓) का निशान लगाइए—

3

क मुर्गी के कलगी का रंग कैसा होता है।

अ लाल

ब भूरा

स हरा

द नीला

ख थाप वाला यंत्र कौन सा है।

अ ढोलक

ब सितार

स बाँसुरी

द शहनाई

ग संज्ञा शब्द कौन सा है। ?

अ खाना

ब चालाक

स बाघ

द बदमाश

उत्तर

ब किसका दरवाजा खुला था ?

उत्तर

ग चूँकी ने राजा से क्या माँगा ?

उत्तर

ख कपड़े कब गीले हो जाते हैं ?

उत्तर-

क बूँदी अन्ना कहीं रहती थी?

प 3 निम्नलिखित प्रश्नों के उत्तर लिखिए-

4

घ. प्यास व्यास

ग. टुकानदार टुकानदार

ख. कटोरी कटोरी

क. सीढ़ी सिंहा

प 2 सही शब्द पर गोल चिह्न लगाओ-

4

प्र 4 मिलान करो-

5

क में काली हूँ

फल

ख संतरा

हाथी

ग सूप जैसे कान

कोयल

घ आलू

तोता

ङ लाल चोंच

सब्जी

प्र 5 नीचे दिए गए लोग किस चीज़ की मदद से काम करते हैं -- 4

क किसान -----

ख बढ़ई -----

प्र 6 वाक्य बनाओ-

4

क. सरपट - -----

ख. गाय - -----

संज्ञा ----- जी ।

संज्ञा ----- भी जी ।

एक ----- भर कर

3

प्र 6 कविता को पूरा करें -

क ----- ख ----- ग -----

3

प्र 8 कोई तीन जंगली जानवरों के नाम लिखो

इ. दीनकेशवानी के दो बाल श्रे । -----

घ. एककी को गाय ने सीगा भारा । -----

ग. डॉक्टर थर्मामीटर का उपयोग करते हैं । -----

ख. भाला चालक था । -----

क. बर्लुचल के शरीर का रंग काला होता है । -----

5

प्र 7 सही (✓) या गलत (X) का निशान लगाओ-

प्र 10 चित्र को देखकर दो वाक्य लिखो-

2

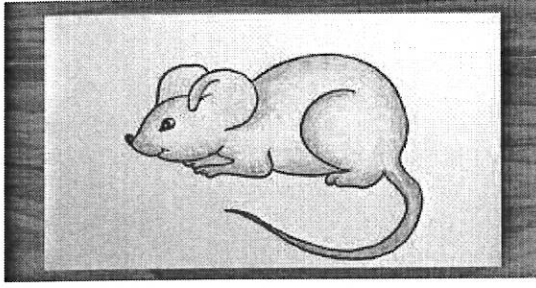

प्र 11. अलग शब्द पर गोला लगाओ

2

बारिश - पानी, गीला, पटना

कटोरी - कड़ाही, गिलास, चूलहा

प्र 12 एक से अनेक में बदलो-

3

क इस कमरे में दो ----- हैं । (खिड़की)

ख ----- मैदान में खेल रही हैं । ( लड़की)

ग इस घर में बहुत ----- है । (सीढ़ी)

